

Municipalidad de Santa Cruz  
 Departamento Catastro  
 Unidad de Topografía y Visado  
**VISADO MUNICIPAL**  
 27991

Consecutivo: **13 MAY 2006**  
 Fecha: *[Signature]*

REGISTRO NACIONAL  
 El presente plano ha cumplido con los requisitos exigidos por la ley que ha sido registrado.  
 Q-1097789-2006  
 Fecha: 12 SET. 2006  
 Fm. Aut. *[Signature]*



**ESTE VISADO NO IMPLICA  
 DERECHO DE PERMISO  
 DE CONSTRUCCION**

- NOTAS :
- LINDEROS EXISTENTES.
  - LEVANTAMIENTO POLAR.
  - POLIGONAL ABIERTA.
  - ERRORES ESTIMADOS :  
 ERROR LINEAL :  $\pm 0.01$  m.  
 ERROR ANGULAR :  $\pm 00^{\circ} 01'$
  - DISTANCIA FRENTE A CALLE PUBLICA  
 PTO 4 AL PTO 1= 35.06m.
  - MODIFICA AL PLANO CATASTRADO  
 No. G-901340-1990.

LINEA	AZIMUT	DISTANCIA
1-2	255° 15'	58.16
2-3	154° 45'	30.44
3-4	80° 36'	53.76
4-5	350° 38'	3.59
5-6	346° 32'	13.06
6-7	341° 50'	15.36
7-1	333° 34'	3.05

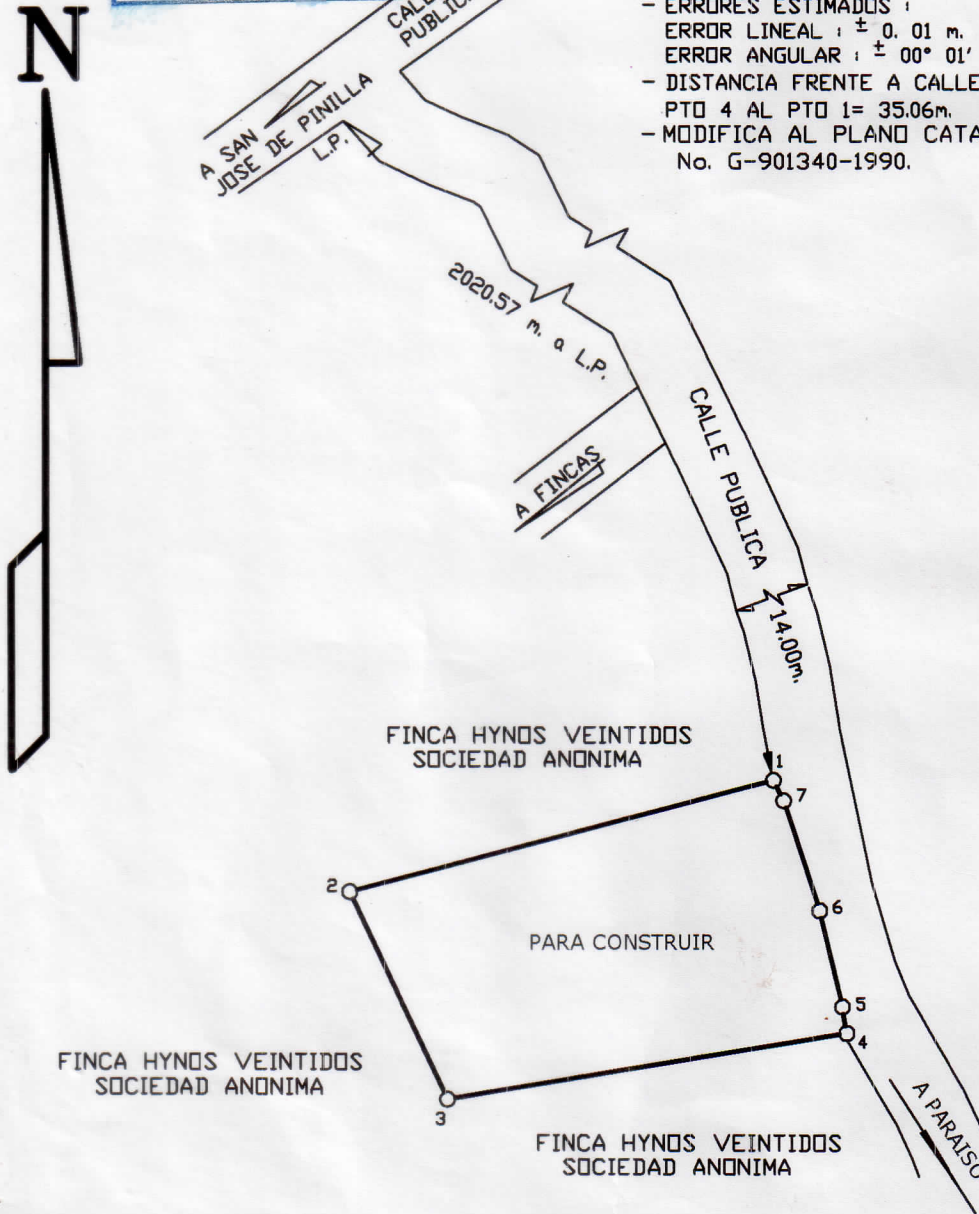

**COLEGIO FEDERADO DE INGENIEROS  
 Y DE ARQUITECTOS DE COSTA RICA**  
 \* 11 SET. 2006 \*  
**ANOTADO**



FINCA  
 HOJA "VILLARREAL"  
 ESCALA 1 : 50 000

PROPIEDAD DE :  
**FINCA HYNOS VEINTIDOS  
 SOCIEDAD ANONIMA**

CEDULA JURIDICA :  
 3-101-366415

AREA  
**1827.05 m<sup>2</sup>**

PROTOCOLO  
 TOMO 10967  
 FOLIO 108

INFORMACION REGISTRO PUBLICO  
 ES PARTE  
 FOLIO REAL  
 5022809-000  
 AREA: 958207.55 m<sup>2</sup>

*[Signature]*  
 JUNIOR CASTRO ASTUA

ESCALA  
 1:1000  
 FECHA

SITUADO EN : SAN ANTONIO  
 DISTRITO 9° TAMARINDO  
 CANTON 3° SANTA CRUZ

ARCHIVO  
 5